# Pompa zamienna SPF 400 KE 4,0 kW

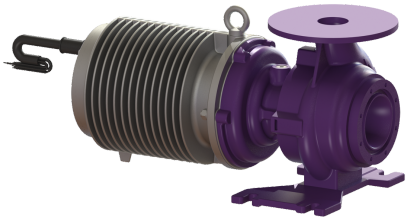

## Dane produktowe

Nr art.: 680331
GTIN: 4026092067895
Grupa Rabatowa: 90

## Opis

Pompa homogenizatora do separatorów tłuszczu

| | |
|---|---|
| Wersja | |
| Sterowanie pompą: | Sterownik |
| | |
| Wymiary | |
| Ciężar netto: | 42,4 kg |
| Ciężar brutto: | 42,4 kg |
| Wymiar opakowania: | dł. |
| Wymiar opakowania: | szer. |
| Wymiar opakowania: | wys. |
| | |
| Przenośnik | |
| Pompa: | SPF 400 KE |
| Ciężar, pompa: | 42,4 kg |
| Typ przyłącza: | Przyłącze bezpośrednie |
| Napięcie robocze: | 400 V |
| Częstotliwość sieciowa: | 50 Hz |
| Prąd znamionowy: | 7,9 A |
| Klasa ochrony: | I |
| Klasa izolacji: | F |
| Stopień ochrony pompy: | IP 68 (3 m / 48 h) |
| Nadzór temperatury: | zintegrowany |
| Maks. temperatura tłoczonego medium (przy pracy stałej): | 35 °C |
| Maks. wys. podnoszenia: | 16 m |
| Prędkość obrotowa: | 2900 U/min |
| Pobór mocy P1: | 4,2 kW |
| Pobór mocy P2: | 3,5 kW |
| Tryb roboczy: | S2 - 50 min |
| Wymagane zabezpieczenie (zabezpieczenie linii): | Zabezpieczenie za pomocą urządzenia sterującego 400 V |
| Typ przewodu przyłączeniowego pompy: | H07RN-F 7G 1,5 mm² |


Z zastrzeżeniem zmian technicznych.

| | |
|---|---|
| Typ wirnika: | Wirnik promieniowy z rozdrabniaczem |
| Długość przewodu sieciowego pompy: | 5 m |

Sterowanie

| | |
|---|---|
| Typ przyłącza: | Przyłącze bezpośrednie |
| Wymagane zabezpieczenie (zabezpieczenie linii): | Zabezpieczenie za pomocą urządzenia sterującego 400 V |