Złączka przejściowa Geberit Mapress Edelstahl z gwintem wewnętrznym i końcówką wsuwaną

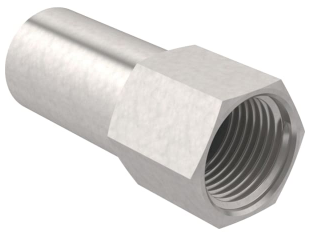

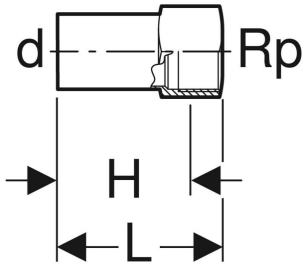

Ilustracja przykładowa

DANE TECHNICZNE

Materiał: Stal CrNiMo 1.4401 (EN 10088)

Nr art.	DN	d, ø mm	Rp "	L cm	H cm
Ten artykuł pasuje do systemu: **Geberit Mapress stal nierdzewna**					
33846	20 / 15	22	1/2	5.8	4.5
33848	25 / 15	28	1/2	6.6	5.3
33850	32 / 15	35	1/2	6.9	5.6
33852	40 / 15	42	1/2	7.4	6.1
33854	50 / 15	54	1/2	7.9	6.6
33860	65 / 15	76.1	1/2	10.4	9.1

Nr art.	DN	d, ø mm	Rp "	L cm	H cm
33862	80 / 15	88.9	1/2	11.3	10
33864	100 / 15	108	1/2	13.4	12.1
Ten artykuł pasuje do systemu: **Geberit Mapress stal nierdzewna (FKM niebieski)**					
33846	20 / 15	22	1/2	5.8	4.5
33848	25 / 15	28	1/2	6.6	5.3
33850	32 / 15	35	1/2	6.9	5.6
33852	40 / 15	42	1/2	7.4	6.1
33854	50 / 15	54	1/2	7.9	6.6
33860	65 / 15	76.1	1/2	10.4	9.1
33862	80 / 15	88.9	1/2	11.3	10
33864	100 / 15	108	1/2	13.4	12.1
Ten artykuł pasuje do systemu: **Geberit Mapress stal nierdzewna (gaz)**					
33846	20 / 15	22	1/2	5.8	4.5

Nr art.	DN	d, ø mm	Rp "	L cm	H cm
33848	25 / 15	28	1/2	6.6	5.3
33850	32 / 15	35	1/2	6.9	5.6
33852	40 / 15	42	1/2	7.4	6.1
33854	50 / 15	54	1/2	7.9	6.6
33860	65 / 15	76.1	1/2	10.4	9.1
33862	80 / 15	88.9	1/2	11.3	10
33864	100 / 15	108	1/2	13.4	12.1