ZUMBA GOLD INOX

BATERIA ZLEWOZMYWAKOWA

• wykończenie: złoto szczotkowane

FERRO®

BZA4BSSG

ZUMBA
Bateria zlewozmywakowa stojąca z elastyczną wylewką
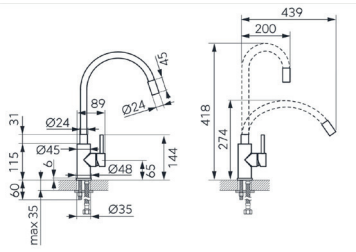
- korpus, uchwyt i obudowa aeratora wykonane ze stali nierdzewnej
- regulator ceramiczny
- montaż jednootworowy
- elastyczna wylewka
- możliwość ustawiania dowolnego kształtu wylewki
- zmienny zasięg wylewki od 200 mm do 439 mm
- zmienna wysokość wylewki od 274 mm do 418 mm
- aerator M22x1
- przyłącza elastyczne G3/8 – M10x1
- kolor wylewki: czarny